



# Baden-Württemberg

MINISTERIUM FÜR WIRTSCHAFT, ARBEIT UND TOURISMUS

Schlossplatz 4 (Neues Schloss), 70173 Stuttgart  
Postfach 10 01 41, 70001 Stuttgart  
E-Mail: Poststelle@wm.bwl.de  
Internet: www.wm.baden-wuerttemberg.de  
Telefon: (0711) 123-0  
Telefax: (0711) 123-2121

## Dienststellen:

Neues Schloss: Amtsleitung, Abt. 1; Ref. 51-54, 56, 57  
Theodor-Heuss-Str. 4 / Kienestr. 27: Abt. 2, Abt. 4, Ref. 55  
Willi-Bleicher-Str. 19: Abt. 3; Ref.16 (Haus der Wirtschaft)

<b>Beauftragte für Chancengleichheit</b> ANin Brucksch, Marion	2604
---	------

<b>Beauftragter für Datenschutz</b> RD Livschits, Oleg	2878
---	------

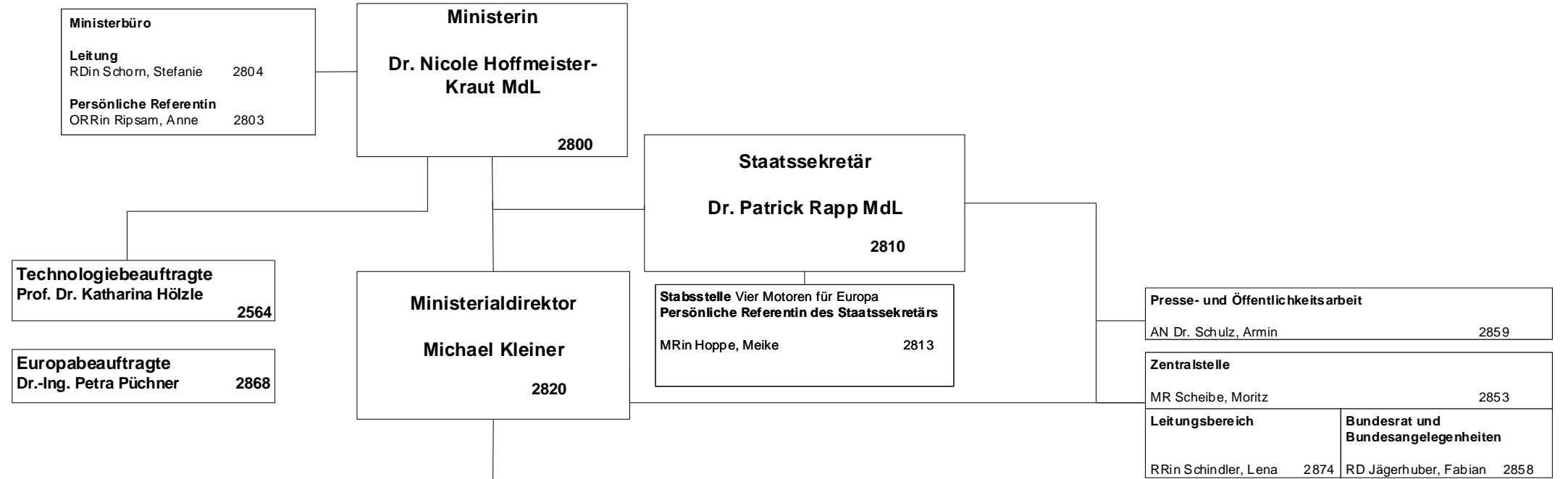

<b>Abteilung 1</b> Personal, Organisation, Haushalt, Informationstechnik (IT), Ordensangelegenheiten, Haus der Wirtschaft Baden-Württemberg	
<b>MDgt Eisenmann, Norbert</b>	<b>2400</b>

<b>Abteilung 2</b> Arbeit, berufliche Bildung, Fachkräftesicherung	
<b>MDgt Dr. Hoffmann, Thomas</b>	<b>2900</b>

<b>Abteilung 3</b> Industrie, Innovation, wirtschaftsnahe Forschung und Digitalisierung	
<b>AN Prof. Schäfer, Peter</b>	<b>2420</b>

<b>Abteilung 4</b> Mittelstand und Tourismus	
<b>MDgtin Köpf-Schuler, Rose</b>	<b>2095</b>

<b>Abteilung 5</b> Strategie, Recht, Außenwirtschaft und Europa	
<b>AN Jung, Johannes</b>	<b>2200</b>

<b>Referat 11</b> Personal (Grundsatz und Recht, Aus- und Fortbildung)	<b>MRin Dr. Zachmann, Melanie</b>	<b>2109</b>
<b>Referat 12</b> Personal (Einzelfälle/Bewirtschaftung)	<b>MR Reuff, Philipp</b>	<b>2327</b>
<b>Referat 13</b> Organisation, Zeitwirtschaft und Ordensangelegenheiten	<b>LMR Sorg, Markus</b>	<b>2500</b>
<b>Referat 14</b> Haushalt	<b>MR Zink, Matthias</b>	<b>2180</b>
<b>Referat 15</b> Informationstechnik	<b>MR Hagen, Peter</b>	<b>2338</b>
<b>Referat 16</b> Haus der Wirtschaft	<b>MR Presser, Rainer</b>	<b>2643</b>

<b>Referat 21</b> Fachkräftesicherung	<b>MRin Häberle, Magdalene</b>	<b>2133</b>
<b>Referat 22</b> Berufliche Ausbildung	<b>MRin Wacker, Tanja</b>	<b>2204</b>
<b>Referat 23</b> Berufliche Weiterbildung	<b>MR Stengele, Dietmar</b>	<b>2605</b>
<b>Referat 24</b> Arbeitsmarktpolitik und Arbeitsrecht	<b>LMR Conzelmann, Ulrich</b>	<b>2954</b>
<b>Referat 25</b> Bürgergeld	<b>MR Bergmann, Knut</b>	<b>2982</b>
<b>Referat 26</b> Arbeit und Gesundheit	<b>MR Dr. Gräber, Axel</b>	<b>2972</b>

<b>Referat 31</b> Industrie- und Technologiepolitik, Digitalisierung	<b>N.N.</b>	<b>2448</b>
<b>Referat 32</b> Clusterpolitik, regionale Wirtschaftspolitik	<b>MR Fleischmann, Frank</b>	<b>2383</b>
<b>Referat 33</b> Automobil- und Produktionsindustrie, Logistik	<b>MR Mayer, Claus</b>	<b>2129</b>
<b>Referat 34</b> Rohstoffwirtschaft und Ressourcensicherung	<b>MRin Maschke, Gabriele</b>	<b>2347</b>
<b>Referat 35</b> Gesundheitsindustrie, Chemie und Werkstoffe	<b>MR Dr. Renz, Christian</b>	<b>2453</b>
<b>Referat 36</b> IKT und Kreativwirtschaft	<b>MR Oswald, Jürgen</b>	<b>2356</b>
<b>Referat 37</b> Steuerung EFRE (Europäischer Fonds für regionale Entwicklung)	<b>MR Dr. Oschmann, Arndt</b>	<b>2488</b>

<b>Referat 41</b> Mittelstand und Handwerk	<b>MRin Oschmann, Martina</b>	<b>2375</b>
<b>Referat 42</b> Kammern und Börse	<b>MRin von Cube, Ina</b>	<b>2113</b>
<b>Referat 43</b> Existenzgründung und Unternehmensnachfolge	<b>N.N.</b>	<b>2773</b>
<b>Referat 44</b> Unternehmensbetreuung	<b>AN Röver, Jörg</b>	<b>2465</b>
<b>Referat 45</b> Dienstleistungswirtschaft	<b>MR Schulz, Michael</b>	<b>2650</b>
<b>Referat 46</b> Steuerung ESF (Europäischer Sozialfonds)	<b>MRin Groß, Elisabeth</b>	<b>2548</b>
<b>Referat 47</b> Tourismus	<b>MRin Schafer, Diana</b>	<b>2260</b>
<b>Referat 48</b> Wirtschaftshilfen (ohne Energiehilfen)	<b>MR Neef, Andreas</b>	<b>2434</b>

<b>Referat 51</b> Grundsatz Wirtschaftspolitik und Reden	<b>LMR Brecht, Roland</b>	<b>2117</b>
<b>Referat 52</b> Wirtschaftspolitik in Europa	<b>MR Dr. Speier, Frank</b>	<b>2161</b>
<b>Referat 53</b> Wirtschafts-, Gewerbe-, Kartell- und EU-Beihilfenrecht	<b>N.N.</b>	<b>2335</b>
<b>Referat 54</b> Justitiariat und Vergaberecht	<b>MRin Füllsack, Brigitte</b>	<b>2185</b>
<b>Referat 55</b> Wirtschaft und Gleichstellung	<b>MRin Dr. Buschmann, Birgit</b>	<b>2233</b>
<b>Referat 56</b> Standort Baden-Württemberg	<b>AN Schwarza, Thomas</b>	<b>2476</b>
<b>Referat 57</b> Außenwirtschaft	<b>MR Schmid, Günther</b>	<b>2140</b>